

VILLA SOPHIE

à THIONVILLE-ELANGE (57100)

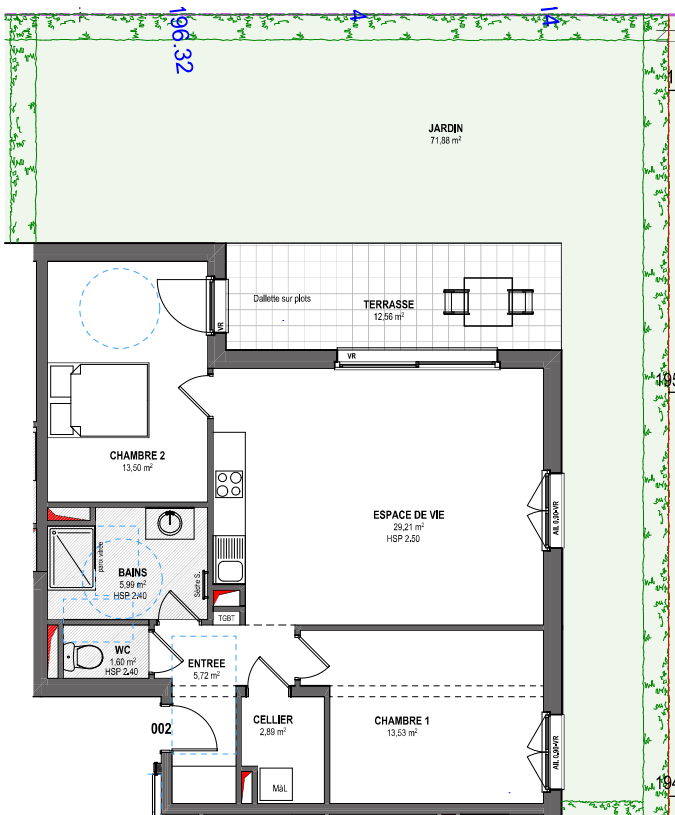

Architecte :
AREA
ARCHITECTURE D'ÉQUIPEMENT NORD
+33 3 29 87 33 43



Appartement 002 - T3 - RdC

Entrée.....	5.72m ²	Total Surf. Hab.....	72.44m ²
Wc.....	1.60m ²	Terrasse.....	12.56m ²
Bains.....	5.99m ²	Jardin.....	71.88m ²
Cellier.....	2.89m ²	Total Surf. Utiles....	156.88m ²
Chambre 1.....	13.53m ²		
Espace de vie.....	29.21m ²		
Chambre 2.....	13.50m ²		

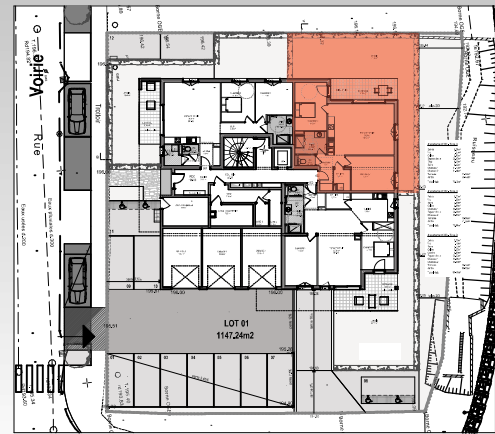

Echelle 1/100

La société se réserve la possibilité d'apporter des modifications qui seraient dues à des impératifs d'ordre technique et/ou administratif.