

VILLA SOPHIE

à THIONVILLE-ELANGE (57100)

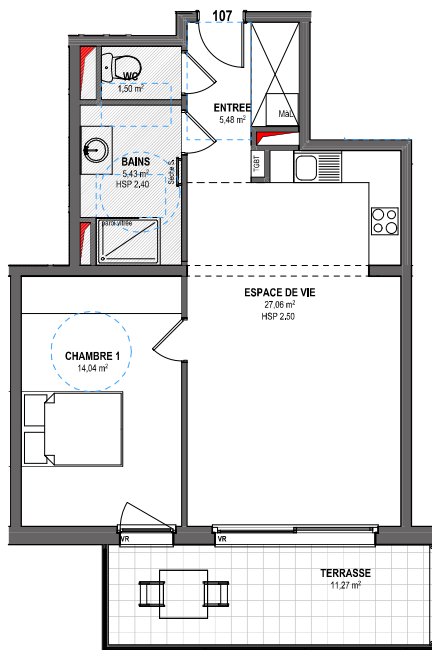

Appartement 107 - T2 - Etage 1

Entrée.....	5.48m ²	Total Surf. Hab.....	53.51m ²
We.....	1.50m ²	Terrasse.....	11.27m ²
Bains.....	5.43m ²		
Chambre 1.....	14.04m ²	Total Surf. Utiles.....	64.78m ²
Espace de vie.....	27.06m ²		



Architecte :
AREA
 Architecture d'habitat et d'entreprise
 +33 3 29 87 33 43

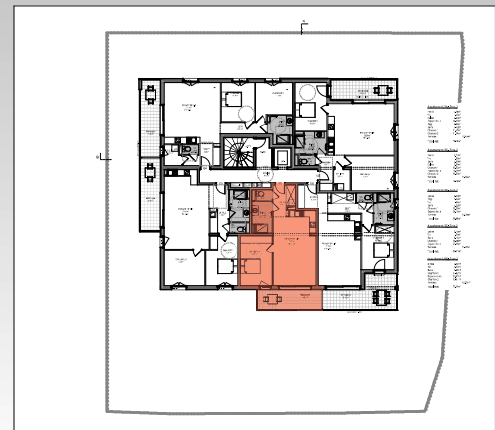

Echelle 1/100

La société se réserve la possibilité d'apporter des modifications qui seraient dues à des impératifs d'ordre technique et/ou administratif.