VILLA SOPHIE

à **THIONVILLE-ELANGE (57100)**

Appartement 314 - T2 - Etage 3

Entrée.....6.04m²	Total Surf. Hab.....59.34m²
Wc.....1.35m²	
Cellier.....2.93m²	*Terrasse.....13.57m²*
Espace de vie.....30.73m²	
Dégt.....1.52m²	Total Surf. Utiles.....72.91m²
Bains.....4.41m²	
Chambre 1.....12.36m²	

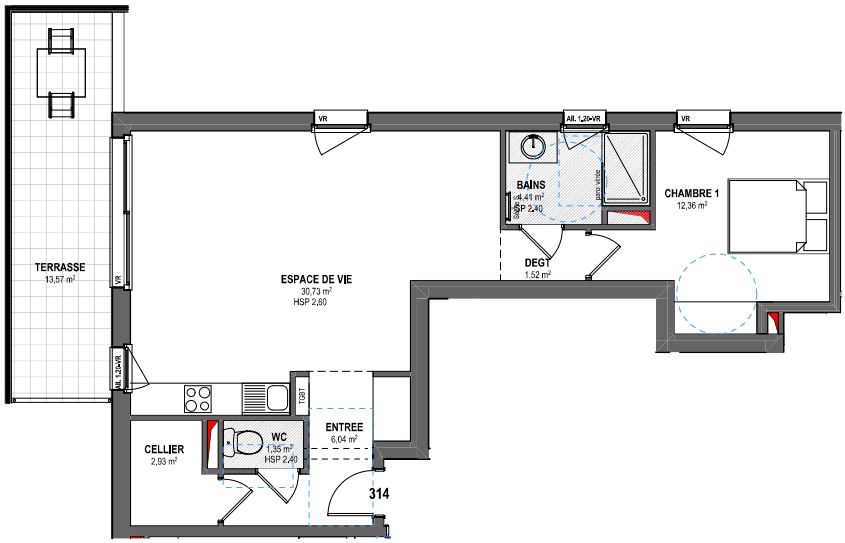

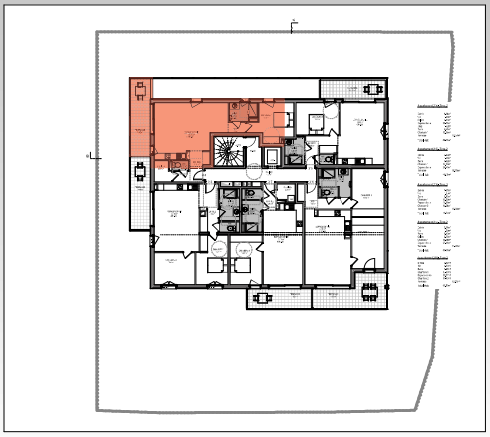

N

Architecte :

AREA
Architecture Expérience Avenir

+33 3 29 87 33 43

Echelle 1/100

La société se réserve la possibilité d'apporter des modifications qui seraient dues à des impératifs d'ordre technique et/ou administratitf.