

VILLA SOPHIE

à THIONVILLE-ELANGE (57100)

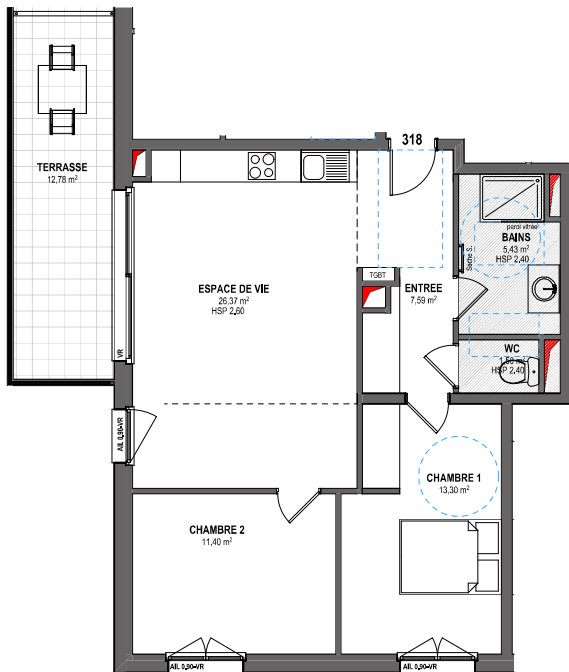

Appartement 318 - T3 - Etage 3

Entrée.....	7.59m ²	Total Surf. Hab.....	65.59m ²
We.....	1.50m ²	Terrasse.....	12.78m ²
Bains.....	5.43m ²		
Chambre 1.....	13.30m ²	Total Surf. Utiles.....	78.37m ²
Espace de vie.....	26.37m ²		
Chambre 2.....	11.40m ²		



Architecte :
AREA
 Architecture d'habitat et d'entreprise
 +33 3 29 87 33 43

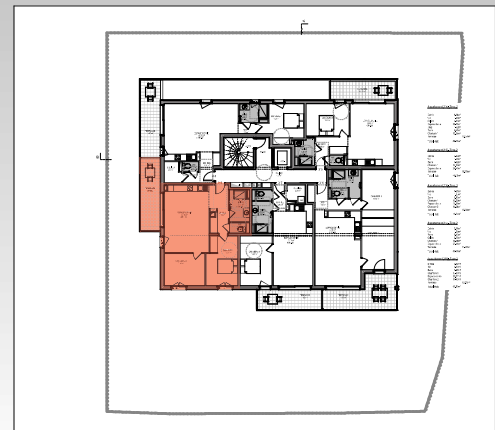

Echelle 1/100

La société se réserve la possibilité d'apporter des modifications qui seraient dues à des impératifs d'ordre technique et/ou administratif.